RE/MAX
瑞 麦 北 京

雅典市中心Ｎｅｏｓ　Ｋｏｓｍｏｓ９７平方米公寓 | 带有电梯

详细信息

房源信息：该房源建于１９６７年，翻新于２０１９年，面积为９７平方米，２个卧室，１个卫生间，带有电梯、防盗门、空调等。区域介绍：Ｎｅｏｓ　Ｋｏｓｍｏｓ位于雅典市中心南部，东边衔接Ｄａｆｎｉ区，西边衔接Ｋａｌｉｔｈｅａ（西南部）和ｋｏｕｋａｋｉ区（西北），北边衔接Ｐａｇｒａｔｉ区，南边衔接Ｎｅａ　Ｓｍｉｒｎｉ区。Ｎｅｏｓ　Ｋｏｓｍｏｓ　交通极为方便，有三个地铁站：Ｓｙｇｇｒｏｕ　Ｆｉｘ、Ｎｅｏｓ　Ｋｏｓｍｏｓ、Ａｇｉｏｓ　Ｉｏａｎｎｉｓ；有五个轻轨站：Ｌｅｏｆｏｒｏｓ　Ｖｏｕｌｉａｇｍｅｎｉｓ、Ｆｉｘ、Ｋａｓｏｍｏｕｌｉ、Ｎｅｏｓ　Ｋｏｓｍｏｓ、Ｍｐａｋｎａｎａ；该房源距离卫城博物馆５００米；距离卫城山７００米；距离Ｐｌａｋａ区６００米；距离宪法广场１２公里；距离Ｓｙｇｇｒｏｕ　Ｆｉｘ地铁站２４０米。

使用面积：９７．０００㎡
卧室：2
卫生间：1
类型：公寓

房屋价格２９．５万欧元

楼层：４楼
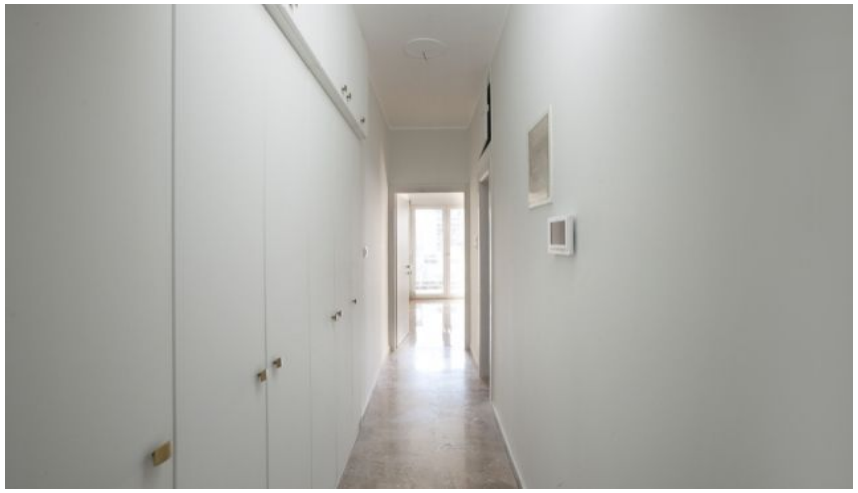
项目图片：