RE/MAX
瑞 麦 北 京

希腊雅典市中心Ｐｏｌｙｇｏｎｏ　１居公寓｜带电梯｜视野好

详细信息

房源信息：该房源建于１９８２年，房源面积为５０平方米，位于４楼，１个卧室，１个卫生间，１个厨房，带有电梯、防盗门、阳台罩、空调等，配套齐全。区域介绍：位于雅典市中心的黄金投资区域，因为毗邻雅典卫城和众多景点区域，所以是众多游客会选择下榻的地方，也是雅典民宿较集中的区域。

使用面积：５０．０００㎡
卧室：１
卫生间：１
类型：公寓
楼层：４楼

房屋价格９．４万欧元
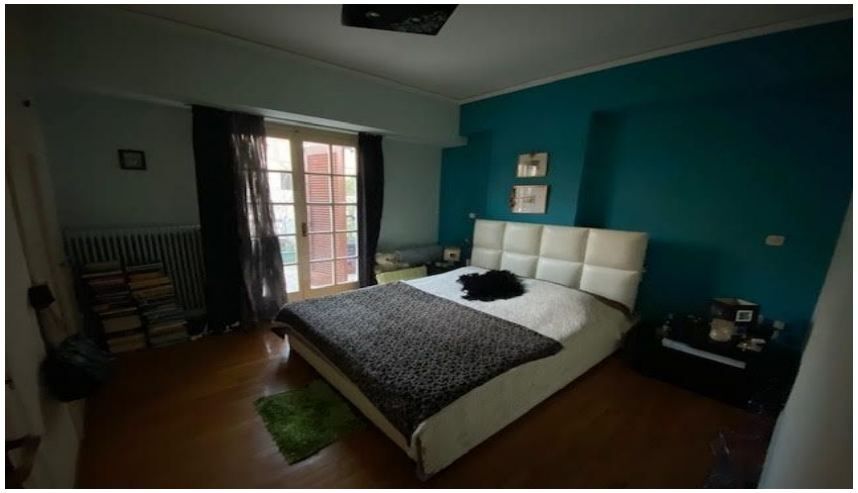
项目图片：