RE/MAX
瑞 麦 北 京

希腊雅典市中心Ｋｉｐｓｅｌｉ９６㎡３居公寓｜简约豪华装修｜位

详细信息

房源信息：房源建于１９６５年，２０１９年装修，面积为９６平方米，位于２楼，３间卧室，１间卫生间，１间浴室，１间厨房，配有：防盗门，储藏室，互联网线路，双层玻璃窗，阳台帐篷等，还带有电梯。区域介绍：位于雅典市中心　Ｋｙｐｓｅｌｉ，周边配套成熟。靠近雅典卫城、宪法广场等重要地标，这个区域景点众多，风景优美，是众多海外游客雅典之行的必到之处。

使用面积：９６．０００㎡
卧室：３

卫生间：１

类型：公寓

楼层：２楼

房屋价格１６万欧元
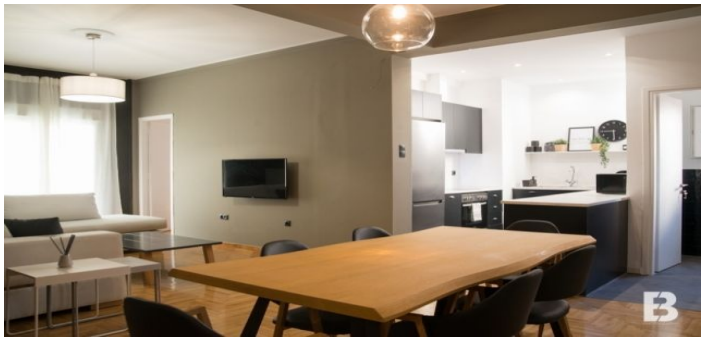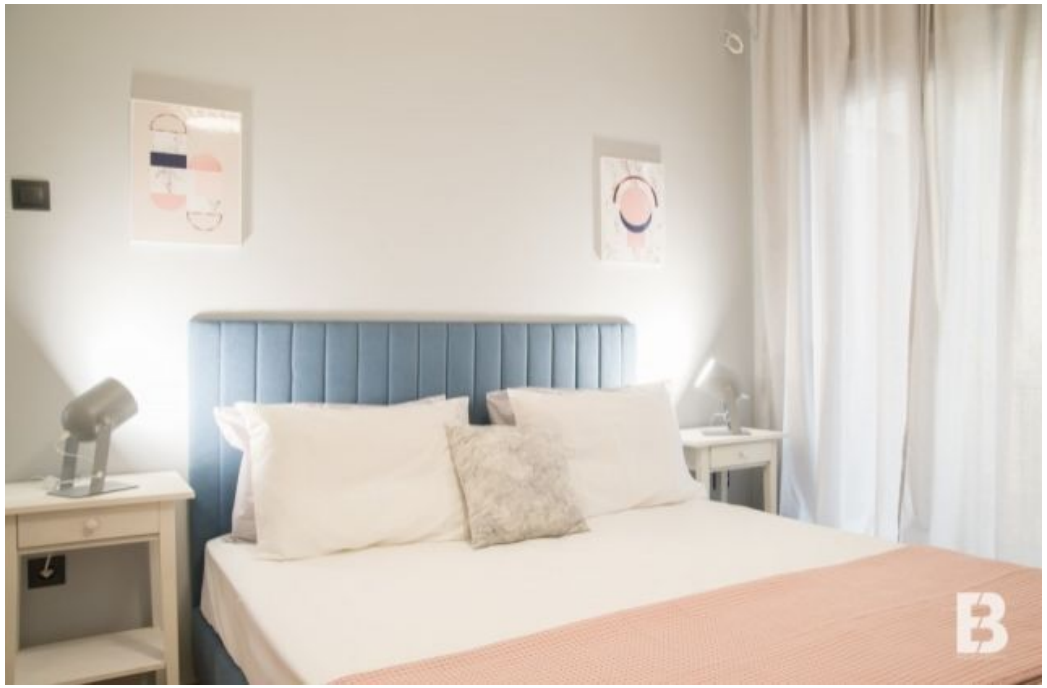
项目图片：